

Il corso sarà tenuto da Giancarlo Pellegrini, iconografo in Bologna. Allievo e collaboratore del maestro russo Alexander Vassilievic Stal'nov - insegnante di iconografia all'Accademia Teologica di San Pietroburgo- si dedica dagli anni '80 allo studio, alla diffusione e alla realizzazione dell'antica arte iconografica.

Giancarlo Pellegrini
Studio di iconografia
"Labarum Coeli"
Via B.Gigli 3/f 40137 Bologna
40136 Bologna
Tel. 051 580222
Cell. 333 4248379
www.iconografia.com
giancarlo@iconografia.com

Sede del corso:

Carmelo
Santa Maria della Vita
Via Pascoli, 9
47030
Sogliano al Rubicone (FC)

Corso di Iconografia

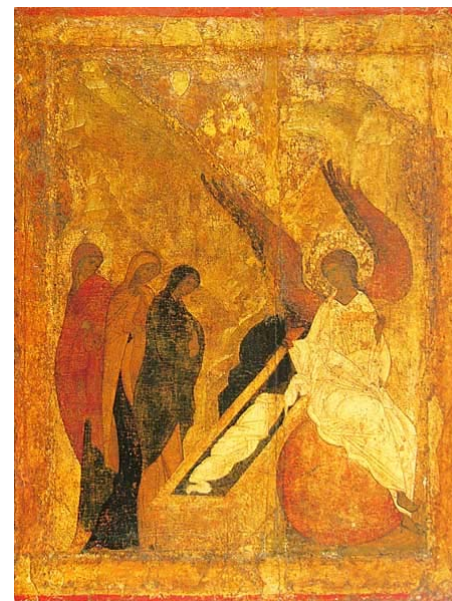

Carmelo
Santa Maria della Vita
Sogliano al Rubicone (FC)

27 giugno - 6 luglio 2011

*L'angelo disse alle donne:
«Voi non abbiate paura!
So che cercate Gesù, il crocifisso.
Non è qui. È risorto, infatti,
come aveva detto;
venite, guardate il luogo
dove era stato deposto.
Presto, andate a dire ai suoi discepoli:
“È risorto dai morti,
ed ecco, vi precede in Galilea;
là lo vedrete”. Ecco, io ve l'ho detto».*
Mt. 28, 5-7



(Le immagini del pieghevole sono indicative del tema, in quanto l'icona è stata composta prendendo da più immagini)

Il corso è strutturato come segue:

Arrivi: entro la sera del 26 giugno, partenze il 6 luglio dopo pranzo.

Gli **orari** rispettano la giornata della Comunità monastica carmelitana, per dare modo a chi lo desidera di partecipare ai principali momenti di preghiera

7.15 Lodi	14.30 lavoro
7.45 colazione	18.00 Messa
8.30 Preghiera e lavoro	18,30 Vespri
12.30 pranzo	20,00 cena

Tema del corso sarà l'icona delle
Mirofore al sepolcro.

Durante il corso sono previsti anche momenti di approfondimento teorico sul tema attraverso la proiezione di diapositive ed un confronto tra i partecipanti. A tutti viene esteso l'invito di compiere una ricerca sul tema del corso.

La quota di partecipazione di
€ 780,00 comprende:
Corso, Vitto e alloggio

Le iscrizioni

vanno indirizzate a Giancarlo Pellegrini

Si richiede di versare una prima quota di partecipazione di €100,00 entro il 30-4

Utilizzare il c/c bancario intestato a:
Carmelo S. Maria della Vita
Sogliano al Rubicone (FC),
specificando: Per il corso di iconografia.

IBAN IT86C0612068060CC0090002371

E' necessario portare:

- Lenzuola e asciugamani
- Ognuno sia autonomo per il materiale strettamente personale.
- Si raccomanda di avere pennelli in buono stato, cavalletto da terra, o cavalletto grande da tavolo, tavolozze, e quanto sia utile per condurre un buon lavoro.

La tavola misura 50,5x43,5 (int. 41x35) va ordinata individualmente presso la falegnameria Dal Molin e il prezzo è a parte.

A chi si sarà iscritto con invio della caparra, sarà spedito il materiale per trasferire il disegno e giungere al corso con la tavola preparata.

La doratura dovrà essere eseguita prima dell'inizio del corso nella tecnica che si preferisce.